

EnVivo

Gebruikershandleiding

USB 3.0 Express Kaart



INHOUD



Introductie.....	5
Verpakkingsinhoud.....	5
Systeemvereisten	5
Hardware-installatie	6
USB 3.0 PCI-e Kaart installatie	6
Driverinstallatie	7
In Windows XP/ Vista/ 7	7
Installatieverificatie.....	10
Verwijdering.....	11

Gefeliciteerd met de aanschaf van deze EnVivo USB 3.0 Express Kaart. Wij raden u aan om deze handleiding voor gebruik nauwkeurig te lezen.

Alle informatie in deze handleiding is wegens technische redenen zonder aankondiging onderhevig aan wijzigingen. Raadpleeg indien nodig onze hotline voor after sales ondersteuning en driver updates.

Lees de volgende instructies nauwkeurig voor uw veiligheid en ter voorkoming van schade.

- Was uw handen voordat u de kaart aanraakt om statische elektriciteit te verwijderen.
- Gebruik de kaart niet in extreem hete, koude, stoffige of vochtige omgevingen.
- Voorkom wrijving met harde voorwerpen omdat dit componenten op de kaart kan beschadigen.
- Vermijd het vallen van de kaart vanaf hoge plaatsen omdat dit de hardware kan beschadigen.
- De kaart is niet waterbestendig, dus houd het apparaat vochtvrij.
- Veeg het oppervlak van de kaart niet af met alcohol, benzeen of verdunners.
- Ontmantel, monteer of wijzig het apparaat niet willekeurig.
- Houd de kaart uit de buurt van sterke magneten of elektrische gebieden.
- Accession kan niet verantwoordelijk gehouden worden voor gegevensverlies of hardwarebeschadigingen veroorzaakt door een storing, verkeerd gebruik of andere oorzaken.

Introductie

De USB 3.0 Express Kaart voldoet aan USB 3.0 standaarden en is compatibel met USB 2.0 apparaten. Het stelt u tevens in staat om meerdere randapparaten tegelijkertijd op uw laptop aan te sluiten. Het verbetert de prestaties en overdrachtsnelheid aanzienlijk in vergelijking met het bestaande USB 2.0. Het is de ideaal interface voor de overdracht van zeer grote hoeveelheden gegevens met USB2.0/3.0 overeenkomstige apparaten, zoals real-time videocamera's, draagbare apparaten enzovoort.

Verpakkingsinhoud

- USB 3.0 Express Kaart
- Gebruikershandleiding
- Driver-CD met handleiding
- Garantiekaart

Systeemvereisten

- Pentium® processor CPU
- 256MB systeemgeheugen
- 20MB vrije harde schijf ruimte
- Express slot
- Windows® XP SP3, Windows Vista® SP1, Windows 7

Hardware-installatie

USB 3.0 Express Kaart installatie

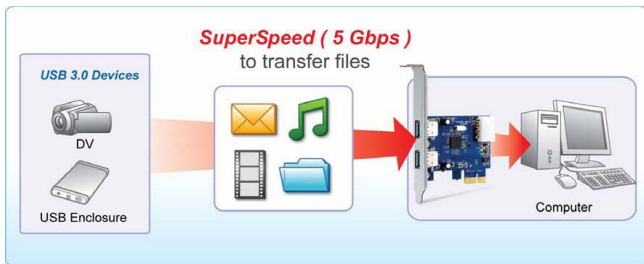

- Plug de Express Kaart in de Express slot van uw laptop:



- De Express Kaart ondersteunt hot-swapping, dus u hoeft uw computer niet uit te zetten voor installatie.

Driverinstallatie

In Windows XP/ Vista/ 7

De driver installeren:

Plaats de bijgevoegde CD in de Cd-romspeler, open het Cd-romstation op uw computer en dubbelklik op het **Setup.exe** bestand.

Klik op **Next** om de driver te installeren wanneer het volgende scherm verschijnt.

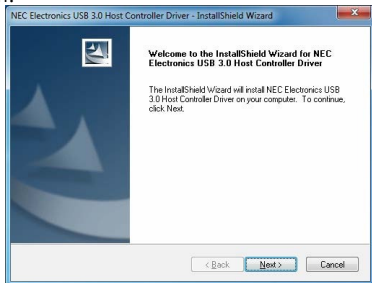

Kies "I accept the terms in the License Agreement" na het lezen van de eindgebruiker licentieovereenkomst en klik op **Next**.

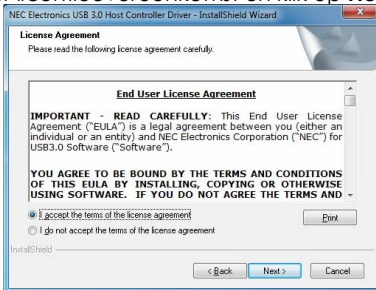

Klik op **Browse** om de map te kiezen voor de installatie en klik vervolgens op **Next** om verder te gaan. U kunt ook direct op **Next** klikken om de driver in de standaardmap te installeren.

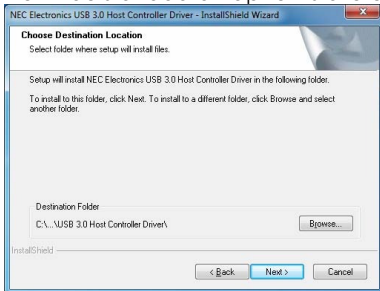

Klik op **Install** om de NEC Electronics USB 3.0 Host Controller Driver te installeren.

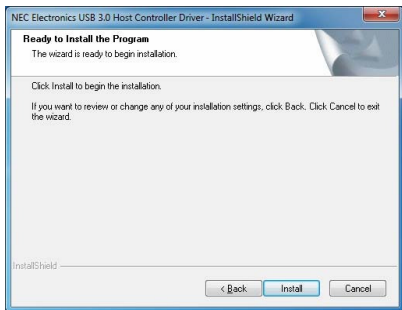

Klik op **Finish** om de installatie af te ronden.

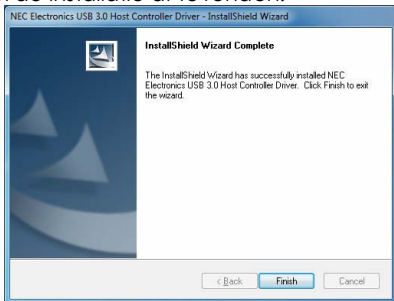

- * De exacte stappen zijn afhankelijk van uw besturingssysteem. Deze schermafbeeldingen zijn van Windows 7 en kunnen lichtelijk afwijken van andere besturingssystemen.

Installatieverificatie

Na het installeren van de driver zal het systeem het apparaat detecteren. Ga naar Configuratiescherm → Apparaatbeheer om de volledige installatie te verifiëren.

Windows XP

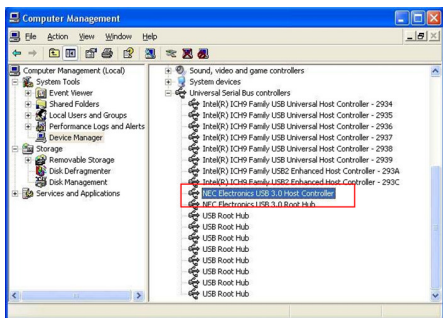

Windows Vista/ 7

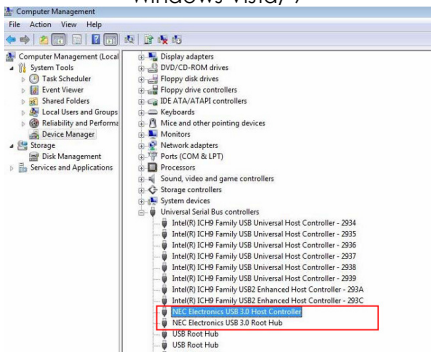

Voor Nederlandstalige ondersteuning neemt u contact op met Teknihall support: 0900 400 2001
De gesprekskosten bedragen 0,18 €/minuut
info@teknihall.be / www.teknihall.be.

Verwijdering



Elektrische en elektronische apparatuur (EEE) bevat materialen, delen en inhoud die gevaarlijk kunnen zijn voor het milieu en schadelijk voor de menselijke gezondheid als afval bestaande uit elektrische en elektronische apparatuur (WEEE) niet correct wordt weggegooid.

Apparaten die gemarkeerd zijn met het WEEE logo (te zien links), zouden niet met het huishoudafval weggegooid moeten worden. Neem contact op met uw lokale autoriteit op het gebied van afvalverwerking, aangezien zij in staat zullen zijn om u details te geven over de mogelijkheden voor recycling in uw omgeving.